

# Atopische Erkrankungen – Epidemie des 21. Jahrhunderts

27.–28. September 2014 in Fulda/Künzell

Spezialseminar mit  
Prof. Dr. G. John Ionescu and Friends

## I. Ursachen und Entstehungsmechanismen atopischer Krankheiten

- Identifizierung der beteiligten Allergene an den humoralen und zellulären Mechanismen im Rahmen eines Allergieprozesses
- Die Rolle chronischer mukokutaner und Darm-Infekte in der Unterhaltung der IgE-Synthese und des Th1->Th2 Shifts
- Die Bedeutung der Übertragung von Schwermetallen und Organotoxinen durch die Mutter während der Schwangerschaft und in der Stillzeit
- Nachweis der neurohormonellen Störungen als Marker atopischer Erkrankungen
- Die Rolle genetischer Polymorphismen der Detox-Enzyme und antimikrobieller Resistenz-Faktoren

## II. Kausale Therapieformen

- Reduzierung der verursachenden Allergene, spezifischer IgE-Faktoren und zirkulierender Immunkomplexe durch Plasmapherese- und Immunoabsorptions-Verfahren.
- Ernährungstherapie und personalisierte Diätpläne für Atopiker
- Sanierung chronischer Haut- und Darminfekte bei Wiederherstellung einer physiologischen Darmflora mit probiotischen Elementen
- Spezifische Mobilisations- und Ausleitungsverfahren für Schwermetalle und Organotoxine
- Maßnahmen der neurovegetativen Entspannung zur Reduktion erhöhter Katecholamin-Freisetzungen bei Atopikern
- Lokale, kortisonfreie Therapieformen mit desensibilisierender und anti-inflammatorischer Wirkung bei Neurodermitis und Urtikaria



Prof. Dr. G.  
John Ionescu



Florian Schilling

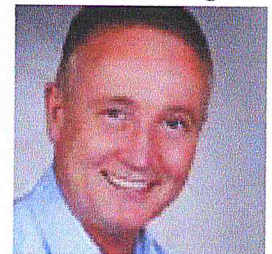

Dr. Heinz Reinwald

Fax-Rückantwort an: 09128 73977-29  
oder per eMail: [seminare@drreinwald.de](mailto:seminare@drreinwald.de)  
(Online-Antragsformular ausfüllen)

### Verbindliche Anmeldung zum Seminar: »Atopische Erkrankungen«

Samstag: 27.09.2014 (Beginn: 9:45 Uhr)  
Sonntag: 28.09.2014 (Ende: 16:30 Uhr)

Bäder Park Hotel · Sieben Welten Therme & Spa Resort  
Harbacher Weg 66 · 36093 Künzell · Tel. 0661 397 835  
[kontakt@www.baeder-park-hotel.de](mailto:kontakt@www.baeder-park-hotel.de)  
[www.baeder-park-hotel.de](http://www.baeder-park-hotel.de)

Für Übernachtung haben wir Sonderraten vereinbart, gültig bis jeweils 4 Wochen vor Seminar: Einzelzimmer € 95,00; Doppelzimmer € 115,00. Zimmerreservierung bitte direkt im Hotel auf Kontingent »dr.reinwald« (gültig bis 28 Tage vorher).

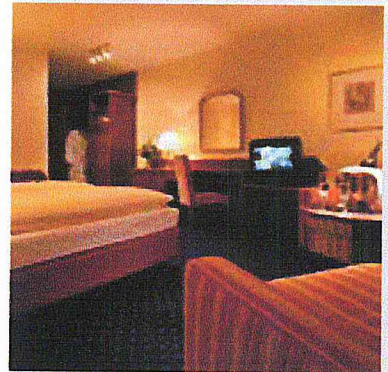

#### Teilnehmer:

Vorname, Nachname

#### Begleitperson(en):

Vorname, Nachname

Vorname, Nachname

#### Konditionen

Die Tagungspauschale beträgt 490,00 € inkl. gesetzl. MWSt. Jeder weitere Teilnehmer aus Ihrer Praxis bezahlt nur die ermäßigte Pauschale von 440,00 € inkl. gesetzl. MWSt.

Im Preis enthalten sind Mittagessen, Kaffeepausen und Snacks und Tagungsgetränke. Die Kosten für das Seminar sind bis spätestens eine Woche vor dem Seminar und nach Rechnungsstellung zu überweisen auf das Konto der Volks- und Raiffeisenbank Altdorf-Feucht. Bankverbindung:

DE65760694400000404888  
GENODEF1FEC

Nur bei Fax-Anmeldung erforderlich:

dr. reinwald healthcare gmbh+co kg

Friedrich-Luber-Straße 29  
DE 90592 Schwarzenbruck

Fon +49 (0)9128 73977-0

Fax +49 (0)9128 73977-29

Mail [mail@drreinwald.de](mailto:mail@drreinwald.de)

Web [www.drreinwald.de](http://www.drreinwald.de)

Datum, Ort

Unterschrift

Praxisstempel